原來竟是你！

徒 9:1-22

世界華福中心 董家驊 牧師

1974

領受異象

70 餘位華人領袖共同領受異象

華人教會，天下一心；廣傳福音，直到主臨

發起「世界華人福音運動」

世界華人福音會議（華福大會）

五年一度的國際福音盛事。全球華人基督教領袖齊聚一堂，分享服事經驗、挑戰與成果，共議普世宣教策略。

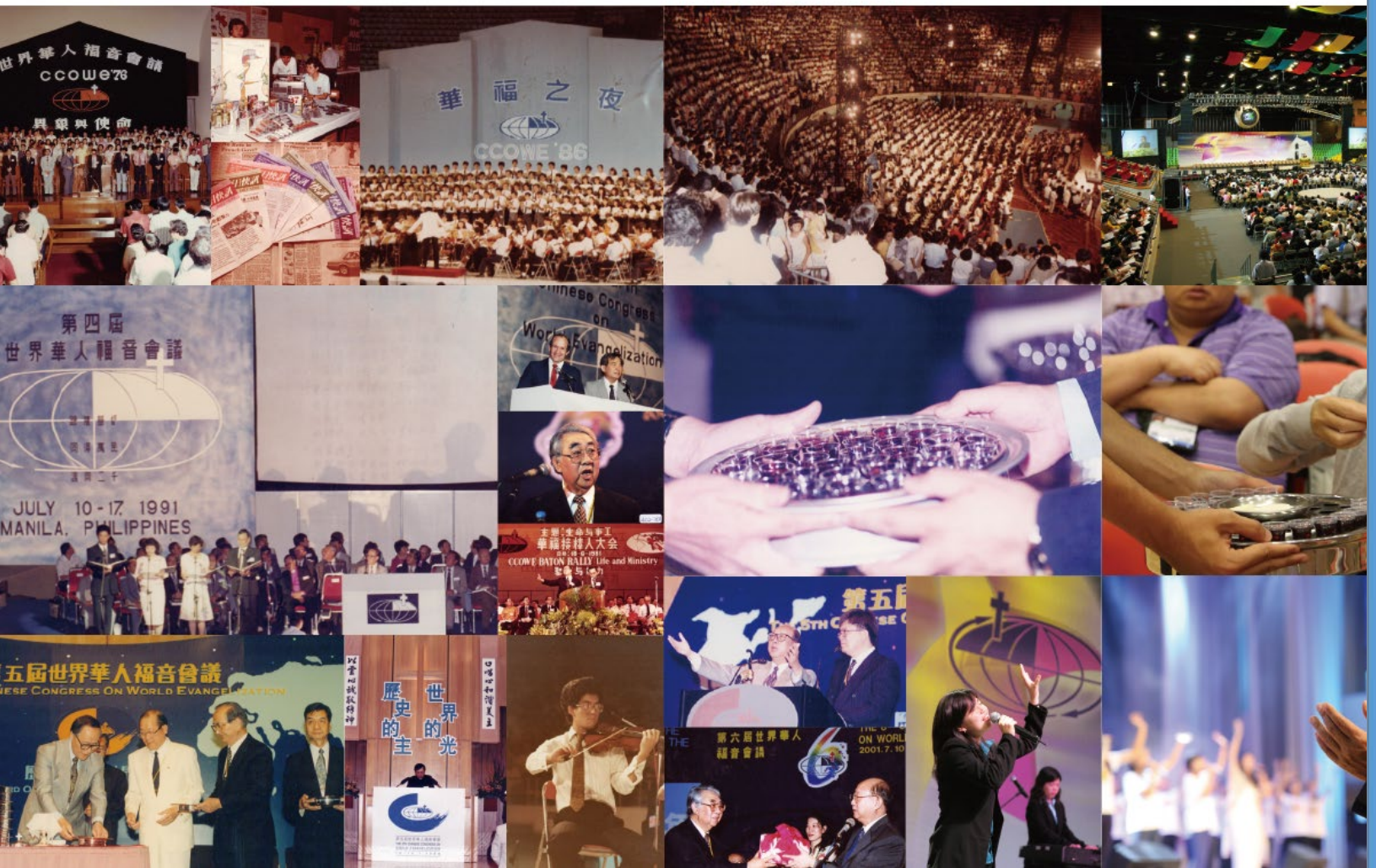

《使命門徒》Podcast

2021年開展，第一個關注全球華人教會趨勢的基督教 podcast。探討時代關鍵議題，觀看上帝普世作為，回應福音整全使命。

18世紀：跨洋宣教

19世紀：內陸宣教

20世紀：拓荒宣教
People Groups

21世紀：散居宣教
人口流動的時代

徒 9:1 掃羅不斷用威嚇兇悍的口氣向主的門徒說話。他去見大祭司，2 要求發信給大馬士革的各會堂，若是找著信奉這道的人，無論男女，都准他捆綁帶到耶路撒冷。

徒 9:3 掃羅在途中，將到大馬士革的
時候，忽然有一道光從天上下來，四
面照射著他， 4 他就仆倒在地，聽
見有聲音對他說：「掃羅！掃羅！你
為甚麼迫害我？」 5 他說：「主啊！
你是誰？」主說：「我就是你所迫害
的耶穌。」

徒 9:19 掃羅和大馬士革的門徒一起
住了些日子， 20 立刻在各會堂裏傳
揚耶穌，說他是上帝的兒子。 … 22
掃羅越發有能力，駁倒住在大馬士革
的猶太人，證明耶穌是基督。

徒 9:10 那時，在大馬士革有一個門徒，
名叫亞拿尼亞。主在異象中對他說：
「亞拿尼亞！」他說：「主啊，我在這
裏。」 11 主對他說：「起來！往那叫
直街的路去，在猶大的家裏，去找一個
大數人，名叫掃羅；他正在禱告， 12
在異象中看見了一個人，名叫亞拿尼亞，
進來為他按手，讓他能再看得見。」

徒 9:13 亞拿尼亞回答：「主啊，我
聽見許多人講到這個人，說他怎樣在
耶路撒冷多多苦待你的聖徒， 14 並
且他在這裏有從祭司長得來的權柄，
要捆綁一切求告你名的人。」

徒 9:15 主對他說：「你只管去。他
是我所揀選的器皿，要在外邦人、君
王和以色列人面前宣揚我的名。16
我也要指示他，為我的名必須受許多
的苦難。」

徒 9:17 亞拿尼亞就去了，進入那家，
把手按在掃羅身上，說：「掃羅弟兄，
在你來的路上向你顯現的主，就是耶
穌，打發我來，叫你能再看得見，又
被聖靈充滿。」 18 掃羅的眼睛上立刻
好像有鱗一般的東西掉下來，他就能
再看得見，於是他起來，受了洗， 19
吃過飯體力就恢復了。